

**BOGOTÁ**

INSTITUTO DISTRITAL DE PATRIMONIO CULTURAL

FICHA DE IDENTIFICACIÓN BÁSICA BIENES DE INTERÉS CULTURAL

INMUEBLE No	MZ	012
007312	PR	040

1. DENOMINACIÓN

1.1. Nombre del Bien	No Registra	1.2. Otros nombres	No registra
1.3. Pertenece a valoración colectiva		1.4. Nombre	

2. CLASIFICACIÓN POR USO DE ORIGEN

2.1. Grupo Patrimonial	Material	2.2. Subgrupo Patrimonial	
2.3. Grupo	No registra	2.4. Subgrupo	Inmueble
2.5. Categoría	Conservación tipológica	2.6. Subcategoría	No registra

3. LOCALIZACIÓN

3.1. Departamento	Bogotá D.C	3.2. Municipio	Bogotá D.C
3.3. Dirección oficial	CL 65 A 17 20	3.4. Otras direcciones	Calle 65 A No. 17-24
3.5. Direcciones anteriores	CL 65A 17 24	3.6. Dirección declaratoria	
3.7. Código sector	007312	3.8. Sector catastral	RAFAEL URIBE
3.9. Barrio	RAFAEL URIBE	3.10. No. de manzana	012
3.11. CHIP	AAA0086FLMS	3.12. No. de predio	040
3.13. Tipo de suelo	URBANO	3.14. Localidad	12 - BARRIOS UNIDOS
3.15. UPZ /UPR	98 - Alcázares	3.16. Sector de interés cultural	No Aplica

4. INFORMACIÓN CATASTRAL

4.1. Cédula catastral	65 17 28	4.2. Matrícula inmobiliaria	
4.3. Clase de predio	NPH	4.4. Tipo de propiedad	Oficial
4.5. Destino económico	01 - Residencial		

5. NORMATIVIDAD VIGENTE

5.1. POT	Decreto 190 de 2004	5.2. Normativa distrital BIC	Decreto distrital 560 de 2018
5.3. Otras reglamentaciones	No Registra		
5.4. Acto admin Distrital que declara	Decreto 606 de 2001 incorporado al Decreto 560 de 2018		
5.5. Acto admin Nacional que declara	No registra		
5.6. Ambito máximo declaratoria	Distrital	5.7. Zona de influencia BICNAL	Decreto distrital 560 de 2018
5.8. Área afectada BICNAL		5.9. Otros actos admin	
5.10. Categoría-Nivel de Intervención			
5.11. Código Normativo	No Registra		
5.12. Normativas anteriores declaratoria distrital			
5.13. Normativas anteriores declaratoria nacional			
5.14. Solicitudes de cambio de categoría, inclusiones, exclusiones u otros	Sin Registro		

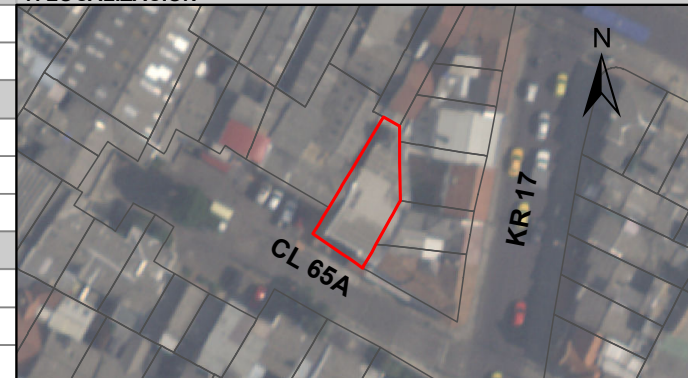
6. UNIDAD ARQUITECTÓNICA**7. LOCALIZACIÓN****8. FOTOGRAFÍA DEL INMUEBLE**

Fuente:

9. FOTOGRAFÍA DEL CONTEXTO**10. FOTOGRAFÍA ANTIGUA**

Fuente:

Fuente:

Diligenció:		Código de identificación	Hoja 1 de 1
Fecha:			
Revisó:			
Fecha:			